

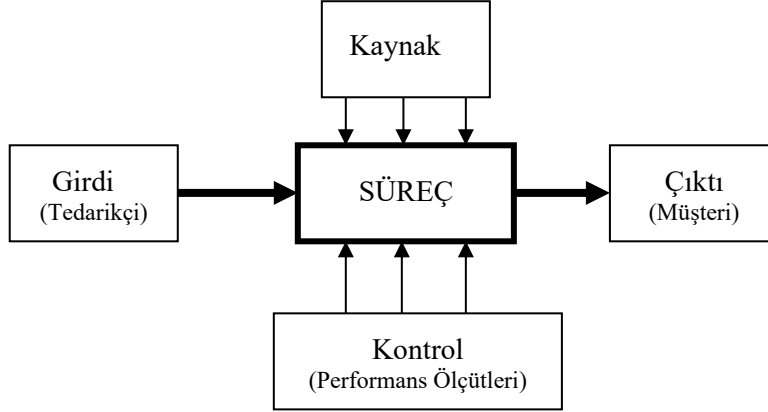

Denizcilik
Fakültesi

**DOĞRUDAN TEMİN
SURETİYLE MAL ALIM-
HİZMET-İNŞAAT
İŞ AKIŞ SÜRECİ
DİYAGRAMI**

Doküman No: Sİ.DEF.001
Yayın Tarihi:20.12.2019
Revizyon Tarihi: 21.05.2024
Revizyon No: 01
Sayfa:1/4



Sürecin Girdileri: İhtiyaç, Birim Talepleri

Sürecin Çıktıları: Hizmet, Mal veya Yapım ortaya çıkması

Sürecin Kaynakları: İhtiyaçların Rektörlüğün İlgili Daire Başkanlıklarına Yazı ile Bildirilmesi

Süreç Performans Kriterleri: Ödeme Emri

HAZIRLAYAN:
KALİTE KOORDİNATÖRÜ

KONTROL EDEN:

ONAYLAYAN:
FAKÜLTE DEKANI



Denizcilik
Fakültesi

**DOĞRUDAN TEMİN
SURETİYLE MAL ALIM-
HİZMET-İNŞAAT
İŞ AKIŞ SÜRECİ
DİYAGRAMI**

Doküman No: Sİ.DEF.001
Yayın Tarihi:20.12.2019
Revizyon Tarihi: 21.05.2024
Revizyon No: 01
Sayfa:2/4

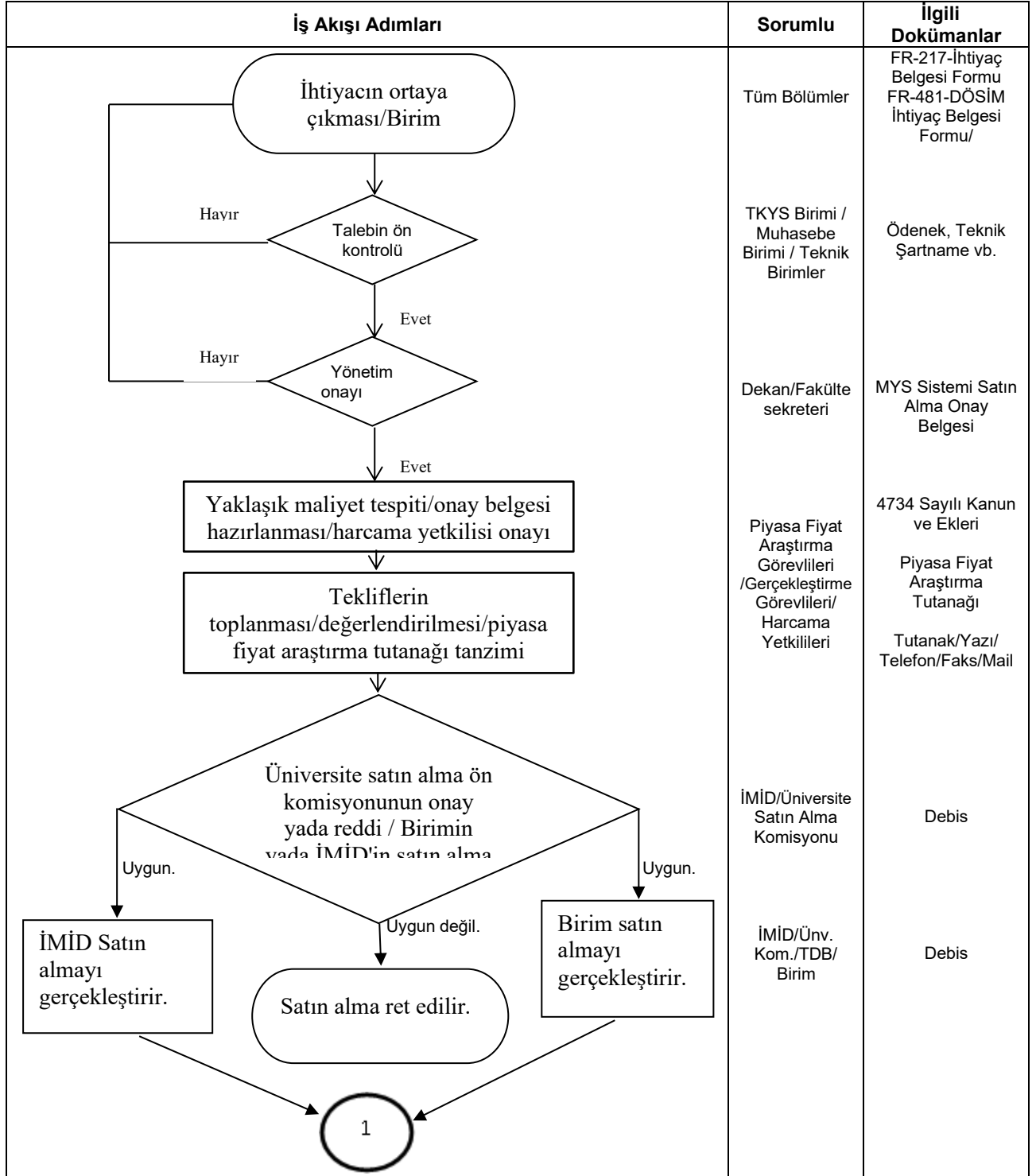

HAZIRLAYAN:
KALİTE KOORDİNATÖRÜ

KONTROL EDEN:

ONAYLAYAN:
FAKÜLTE DEKANI

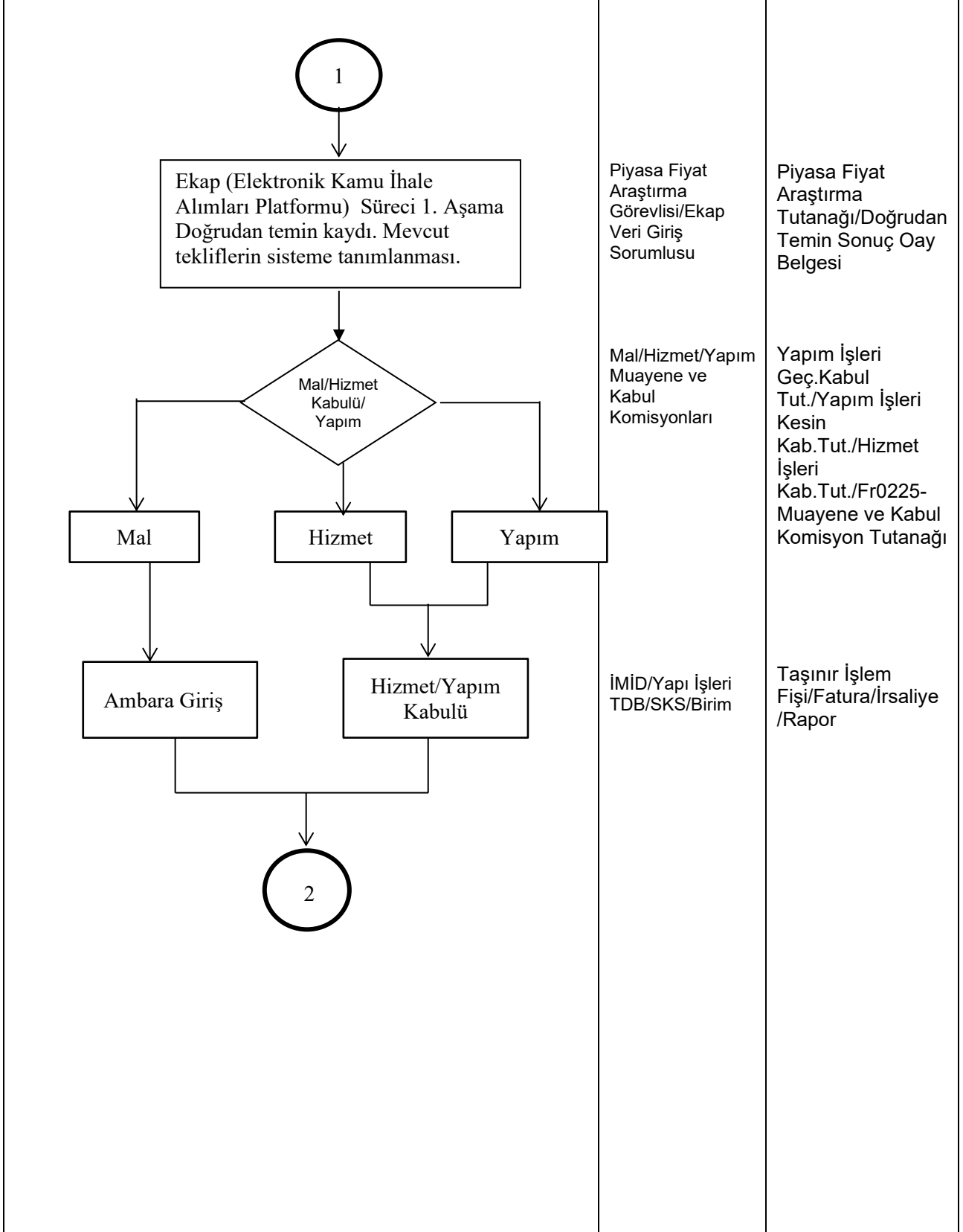

HAZIRLAYAN:
KALİTE KOORDİNATÖRÜ

KONTROL EDEN:

ONAYLAYAN:
FAKÜLTE DEKANI



Denizcilik
Fakültesi

**DOĞRUDAN TEMİN
SURETİYLE MAL ALIM-
HİZMET-İNŞAAT
İŞ AKIŞ SÜRECİ
DİYAGRAMI**

Doküman No: Sİ.DEF.001
Yayın Tarihi:20.12.2019
Revizyon Tarihi: 21.05.2024
Revizyon No: 01
Sayfa:4/4

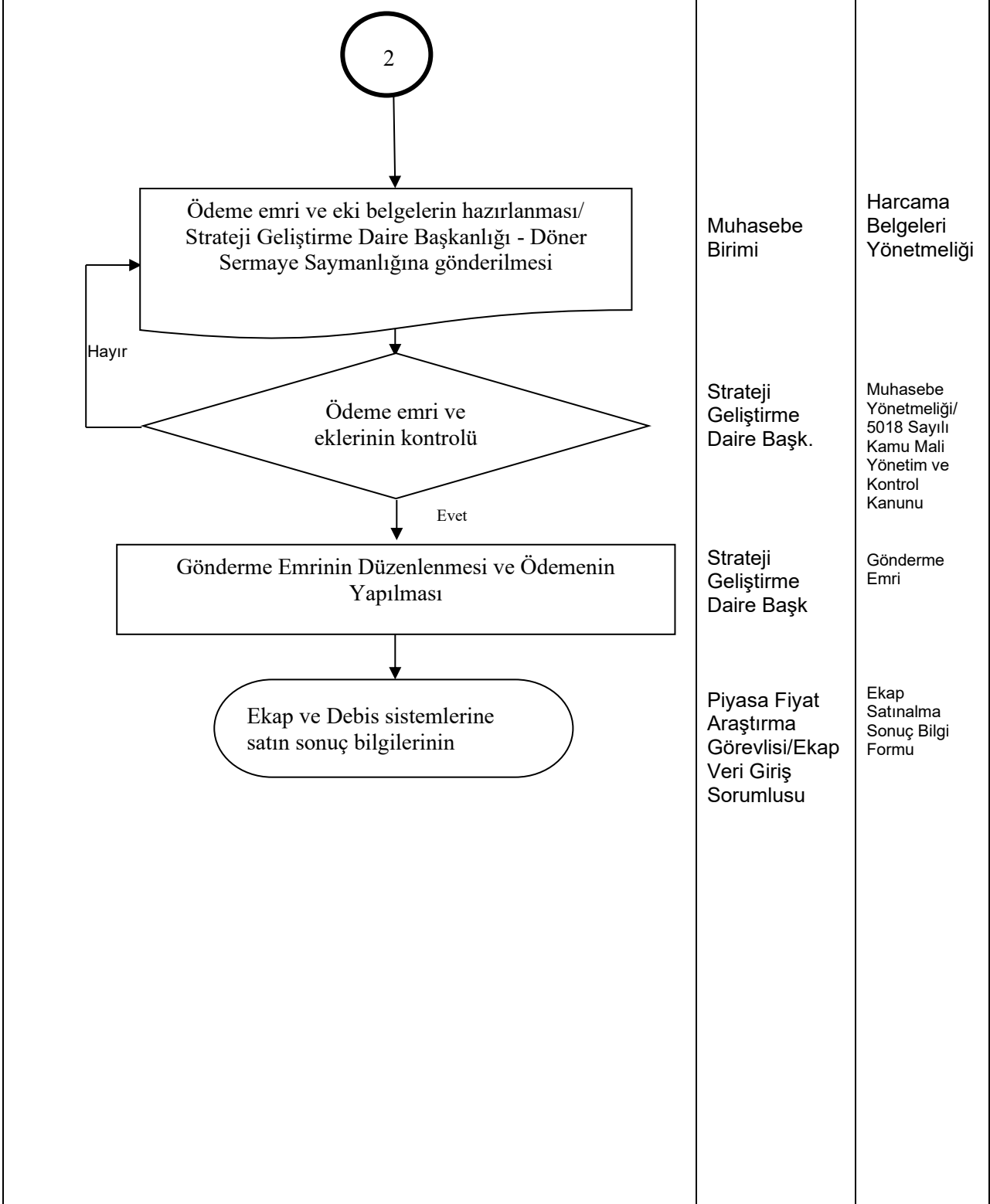

HAZIRLAYAN:
KALİTE KOORDİNATÖRÜ

KONTROL EDEN:

ONAYLAYAN:
FAKÜLTE DEKANI